



**KIRIKKALE
İL GIDA TARIM VE HAYVANCILIK MÜDÜRLÜĞÜ
İŞ AKIŞ ŞEMASI**

Revizyon No:

Revizyon Tarihi:

29.01.2018

BİRİM : KIRSAL KALKINMA VE ÖRGÜTLENME ŞUBE MÜDÜRLÜĞÜ

ŞEMA NO : GTHB.71.İLM.İKS/KYS.AKŞ.05/12

ŞEMA ADI : KKYD MAKİNE EKİPMAN ALIMLARININ DESTEKLEMESİ

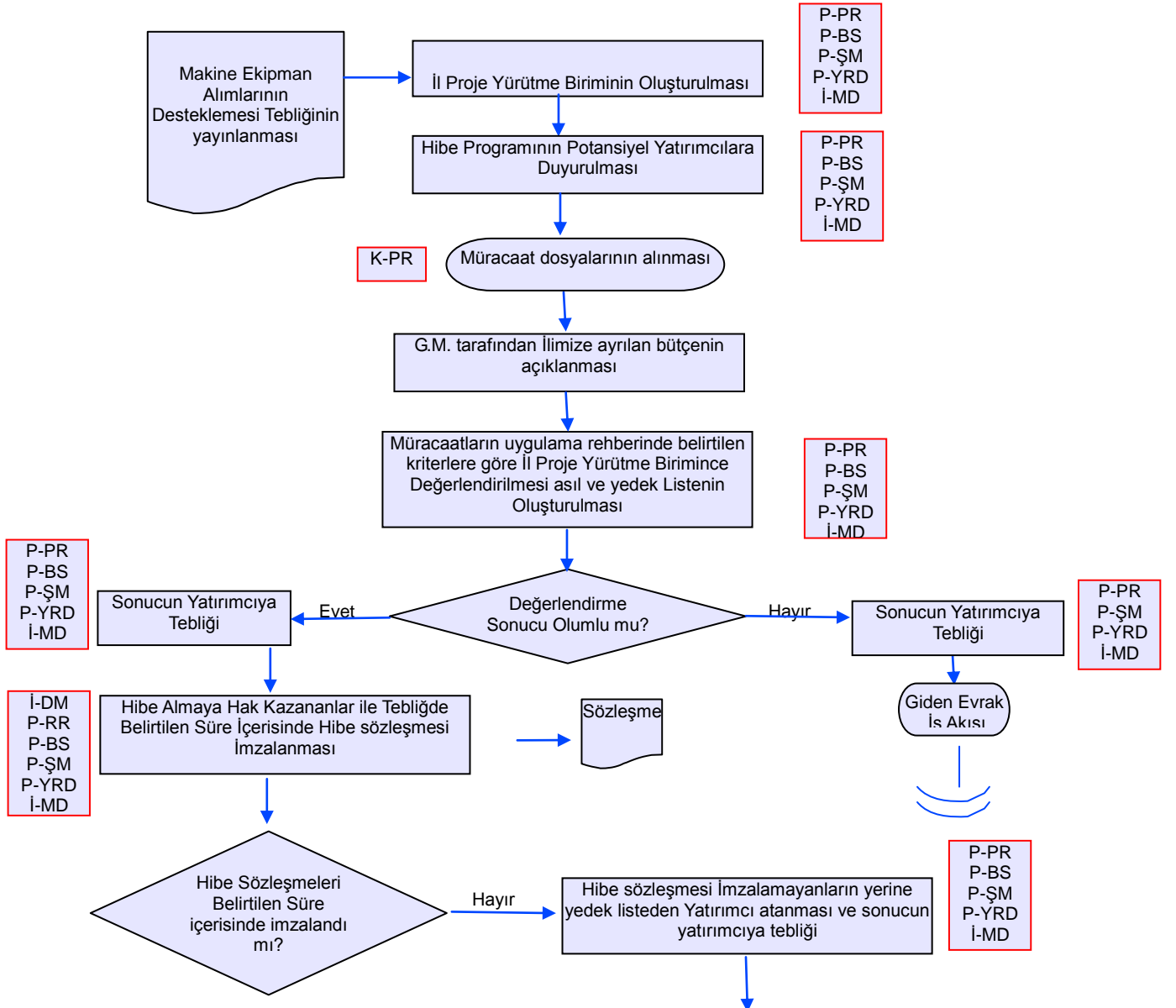

Hazırlayan
Kalite Yönetim Ekibi

Onaylayan
Kalite Yönetim Temsilcisi

| | | |
|---|--|--------------------------------|
|  | KIRIKKALE İL GIDA TARIM VE HAYVANCILIK MÜDÜRLÜĞÜ İŞ AKIŞ ŞEMASI | Revizyon No: |
| | | Revizyon Tarihi: 29.01.2018 |
| BİRİM : | KIRSAL KALKINMA VE ÖRGÜTLENME ŞUBE MÜDÜRLÜĞÜ | |
| ŞEMA NO : | GTHB.71.İLM.İKS/KYS.AKŞ.05/12 | |
| ŞEMA ADI : | KKYD MAKİNE EKİPMAN ALIMLARININ DESTEKLEMESİ | |



SÖZLEŞME

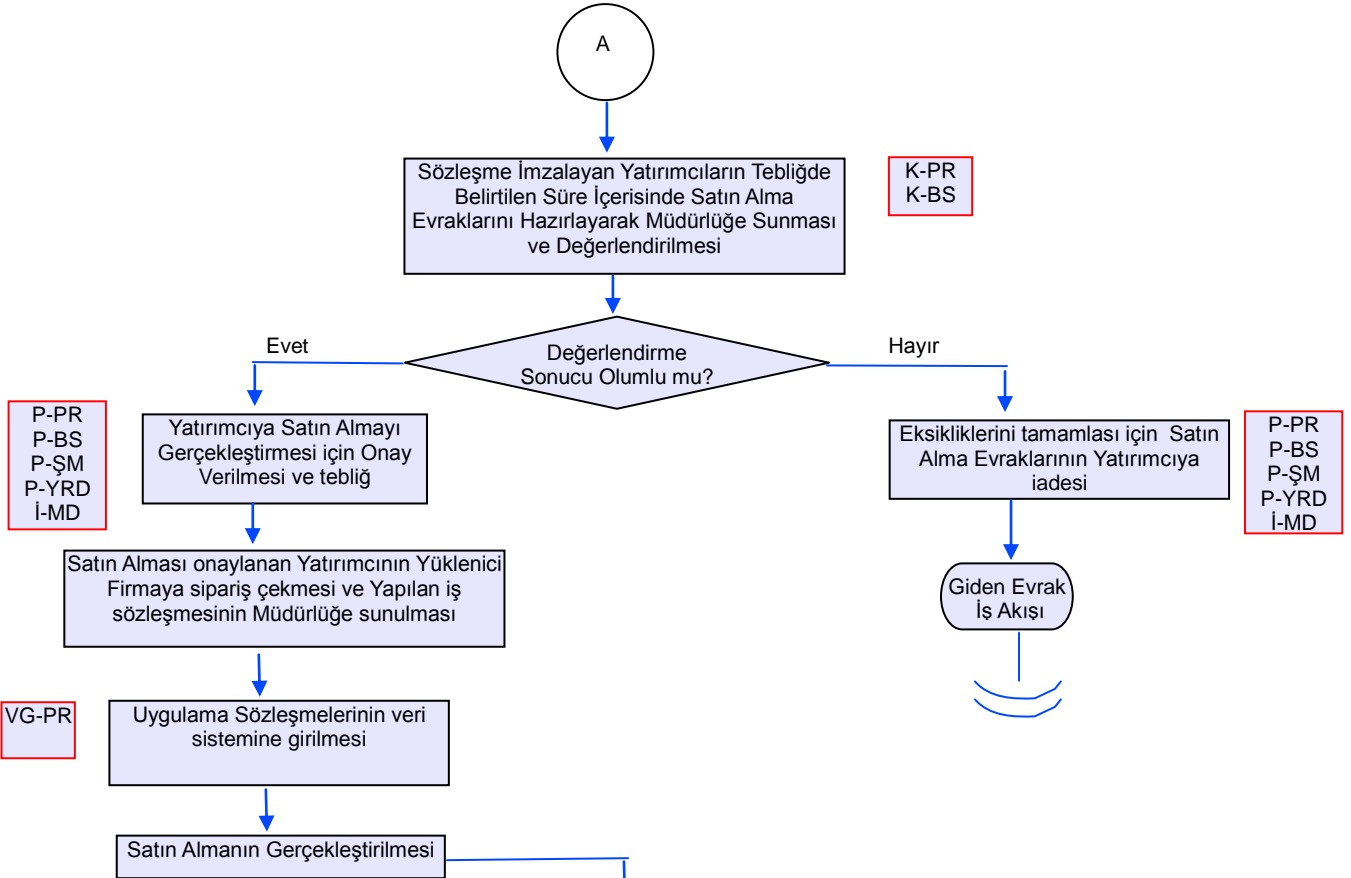
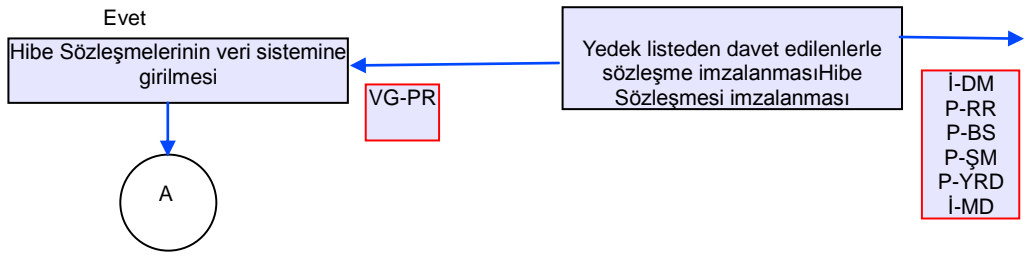

| | |
|------------------------------------|--|
| Hazırlayan Kalite Yönetim Ekibi | Onaylayan Kalite Yönetim Temsilcisi |
| | |



**KIRIKKALE
İL GIDA TARIM VE HAYVANCILIK MÜDÜRLÜĞÜ
İŞ AKIŞ ŞEMASI**

Revizyon No:

Revizyon Tarihi:

29.01.2018

BİRİM : KIRSAL KALKINMA VE ÖRGÜTLENME ŞUBE MÜDÜRLÜĞÜ

ŞEMA NO : GTHB.71.İLM.İKS/KYS.AKŞ.05/12

ŞEMA ADI : KKYD MAKİNE EKİPMAN ALIMLARININ DESTEKLEMESİ

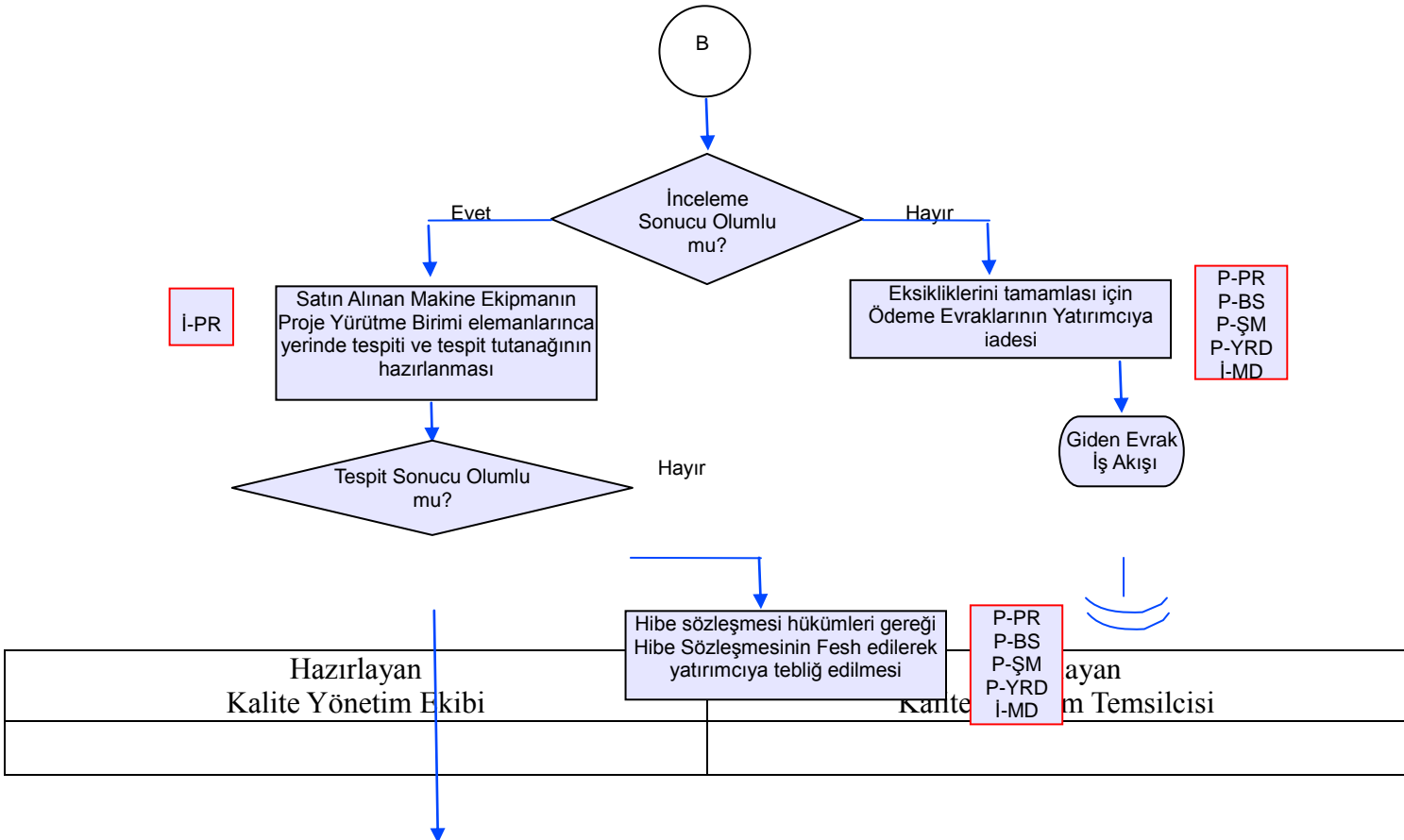
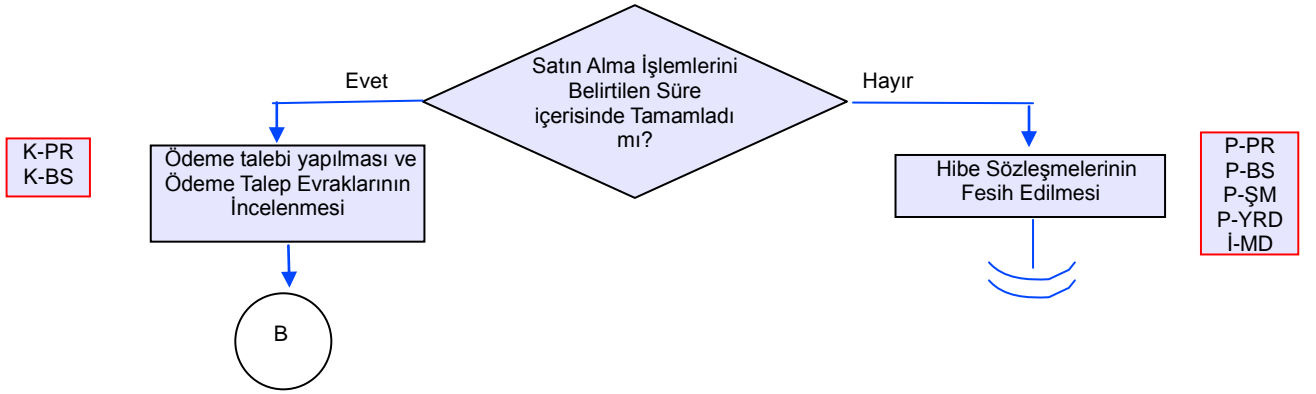

| | | |
|---|--|--------------------------------|
|  | KIRIKKALE İL GIDA TARIM VE HAYVANCILIK MÜDÜRLÜĞÜ İŞ AKIŞ ŞEMASI | Revizyon No: |
| | | Revizyon Tarihi: 29.01.2018 |
| BİRİM : | KIRSAL KALKINMA VE ÖRGÜTLENME ŞUBE MÜDÜRLÜĞÜ | |
| ŞEMA NO : | GTHB.71.İLM.İKS/KYS.AKŞ.05/12 | |
| ŞEMA ADI : | KKYD MAKİNE EKİPMAN ALIMLARININ DESTEKLEMESİ | |

Evet

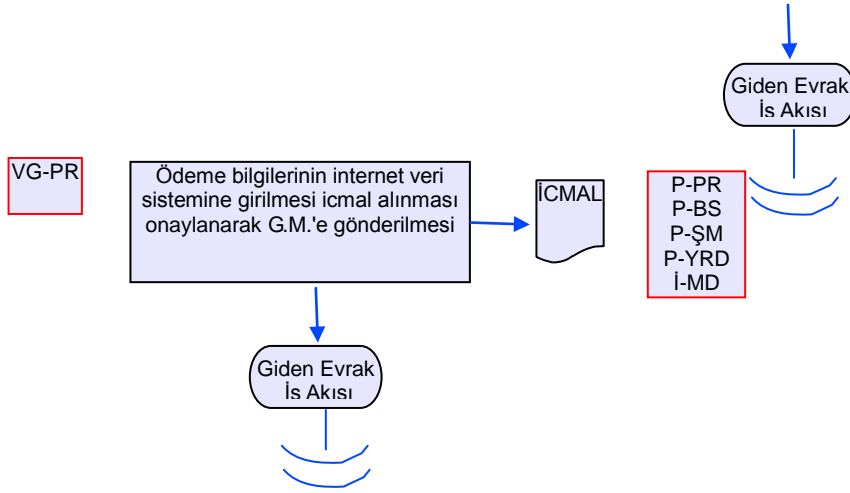

| | |
|------------------------------------|--|
| Hazırlayan Kalite Yönetim Ekibi | Onaylayan Kalite Yönetim Temsilcisi |
| | |